Rétro-planning outil d'observation du jeune enfant
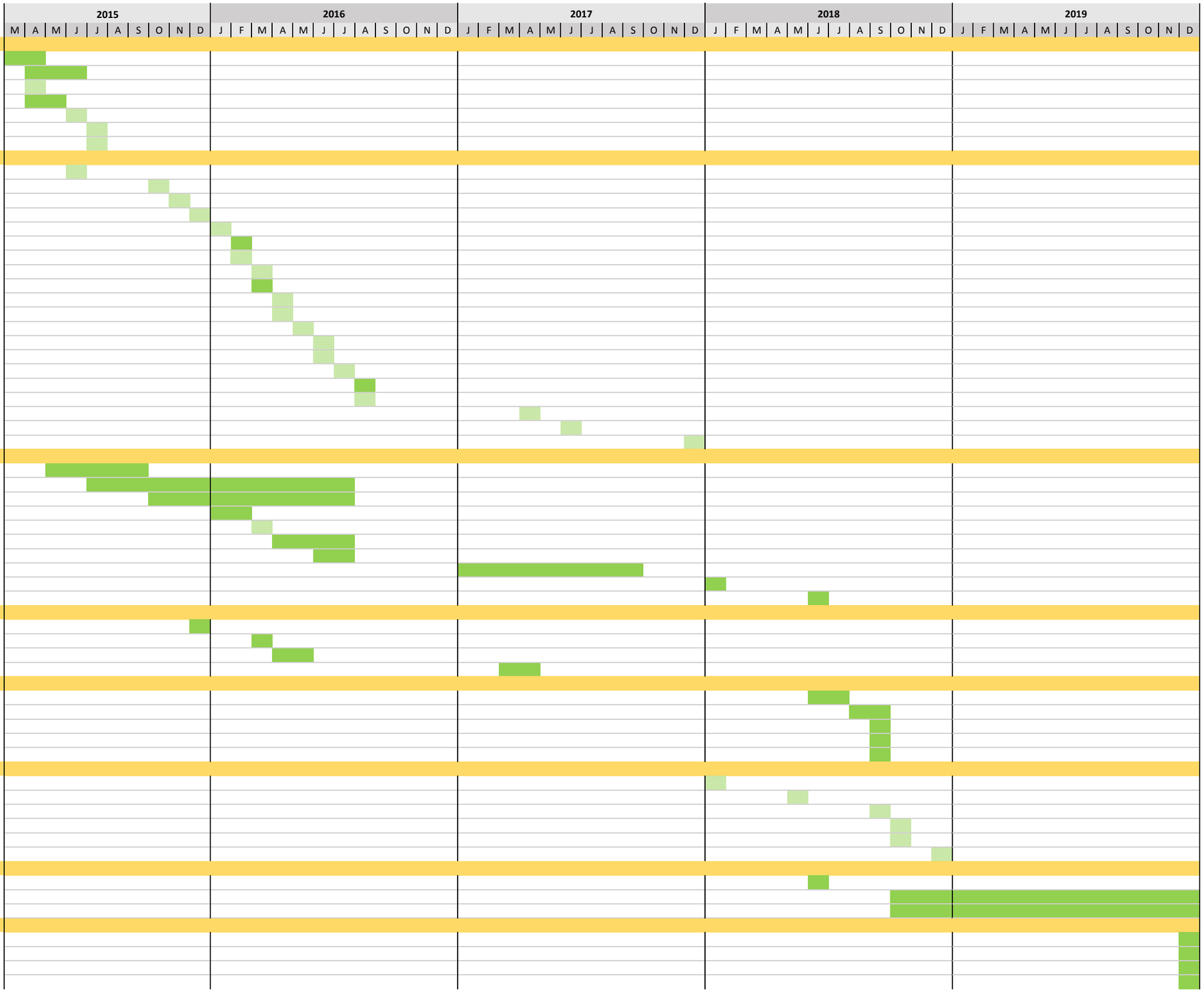
	Qui ?	Quand ?
PHASE PREPARATOIRE : RENCONTRES & RECHERCHES DOCUMENTAIRES		
Recherches documentaires	AM+FP	mars-avril 2015
Prises de contact pour rencontres individuelles	AM+FP	avril-juin 2015
Rencontre de Mme Legall et Mme Beauruel	AM+FP	9-avr.-15
Formalisation du groupe de travail	AM+FP	
Rencontre de M. Chomaz et Mme Jehanne	AM+FP	9-juin-15
Rencontre du Pr Guillois et du Dr Datin-Dorrière	AM+FP	1-juil.-15
Rencontre de Mme Laroche	AM+FP	2-juil.-15
CONSTRUCTION DE L'OUTIL		
Groupe de travail n°1	AM+FP	30/06/2015
Groupe de travail n°2	AM+FP	05/10/2015
Groupe de travail n°3	AM+FP	10/11/2015
Groupe de travail n°4	AM+FP	07/12/2015
Groupe de travail n°5	AM+FP	25/01/2016
Relecture Dr Duncombe - Ophtalmologue	AM+FP	févr-16
Groupe de travail n°6	AM+FP	22/02/2016
Groupe de travail n°7	AM+FP	15/03/2016
Relecture M. Ramard - Providence 61	AM+FP	mars-16
Rencontre du Dr Adam - PMI 61	AM+FP	7-avr.-16
Rencontre du Dr Daguts - PMI 50	AM+FP	25-avr.-16
Groupe de travail n°8	AM+FP	31/05/2016
Rencontre du Dr Pham-Daubin - PMI 14	AM+FP	2-juin-16
Groupe de travail n°9	AM+FP	28/06/2016
Test auprès des assistantes maternelles de RAM Arc-en-ciel (14)	AM+FP	22-juin-16
Références bibliographiques	AM+FP	juin-16
Retour d'expérience du groupe test d'assistantes maternelles	AM+FP	7-juil.-16
Groupe de travail n°10	AM+FP	27/04/2017
Groupe de travail n°11	AM+FP	27/06/2017
Groupe de travail n°12	AM+FP	19/12/2017
FORMALISATION DE L'OUTIL		
Réflexion sur la forme	AM	
Formalisatin des écrits	AM+FP	
Mise en page	AM	
Recherche d'un illustrateur	AM	
Brief illustrateur	AM	mars-16
Rendez-vous intermédiaires : croquis	AM	
Phase de vectorisation des illustrations	AM	
Recherche de l'imprimeur	AM	
Impression de l'outil	AM	janv-18
Dépôt d'un copyright	AM	05/06/2018
RECHERCHES DE FINANCEMENTS		
Demande de validation du projet par l'ARS	PLM+FL	déc-15
Solliciation des PMI 14-50-61 pour formaliser un partenariat	PLM+FL	mars-16
Réalisation d'un document de présentation de l'outil	AM+FP	avr-mai2016
Solliciation des PMI 27+76 pour formaliser un partenariat	PLM+FL	mars-avr2017
CREATION DES SUPPORTS DE COMMUNICATION		
Création de la vidéo "tuto"	AM	juin-juil2018
Création de la vidéo "interview des contributeurs"	AM	aout-sept2018
Création du diaporama de présentation grand public	AM	sept-18
Création de l'affiche et du flyer de présentation de l'outil	AM	sept-18
Impression des affiches et flyers	AM	sept-18
JOURNEES OU REUNIONS DE PRESENTATION AUX PERSONNELS DE PMI ET DE RAM		
Journée départementale 50	AM+FP	25/01/2018
Réunion d'information 27	AM+FP	30/05/2018
Journée départementale 14	AM+FP	18/09/2018
Journée départementale ass. mat 50	AM+FP	06/10/2018
Journée départementale 61	AM+FP	18/10/2018
Journée départementale 76	AM+FP	07/12/2018
PHASE DE DIFFUSION		
Communiqué de presse	AM	juin-18
Diffusion de la vidéo "tuto"	AM	2018-2019
Diffusion de la vidéo "interview des contributeurs"	AM	2018-2019
BILAN & PERSPECTIVES		
Evaluation PMI et autres partenaires de la diffusion	AM	déc-19
Evaluation RAM	AM	déc-19
Evaluation ass. maternelles	AM	déc-19
Courrier de demande de rencontre des PMI pour bilan	FP	déc-19