MINISTÈRE DES SOLIDARITÉS ET DE LA SANTÉ
Liberté Égalité Fraternité

Vaccin COVID-19 SE VACCINER, SE PROTÉGER

Santé publique France

கோவிட் தடுப்பூசி – தேவையான

25 மார்ச்

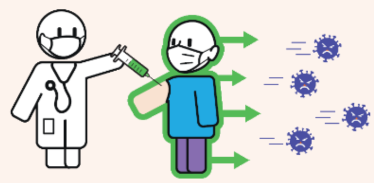

உங்கள் தடுப்பூசியை பெறுவது: இது அனைத்தும் உங்களை நீங்கள் பாதுகாத்துக் கொள்வதே:

தடுப்பூசிக்கு நன்றி, நம் உடல் கோவிட் வைரஸை அறிந்து அதை எதிர்த்து போராட உதவுகிறது.

கோவிட் தடுப்பூசிகள் கோவிட் வைரஸ்களை **எதிர்த்து போராட உதவும்** ஒரு வலிமையான மருந்தாகும்.

இந்த தடுப்பூசி அனைவருக்கும் இலவசம்.

எங்கு தடுப்பூசி போட வேண்டும்?

தடுப்பூசி போடுமிடம்:

- ஒரு **தடுப்பூசி மையம்**

  0 800 009 110 www.santé.fr
- உங்கள் **மருத்துவரிடம்**, அருகில் உள்ள **மருந்தகம்** அல்லது **மருத்துவமனையில்**
- நீங்கள் **பணிப்புரியும் இடம்**. நீங்கள் மருத்துவமனையில் வேலை செய்தால்.

ஏதேனும் கேள்விகள்?
ஒரு மருத்துவர், பொதுப்பணியாளர் அல்லது சமுதாயக் கூடத்தில் கேளுங்கள். அல்லது கீழே கொடுக்கப்பட்டுள்ளதில் கேளுங்கள்

VACCINATION INFO SERVICE.FR

தடுப்பூசிகள் பெற்றுக்கொள்ள:
0 800 009 110
(டோல்- ஃப்ரீ)

அல்லது Santé.fr

கோவிட் தடுப்பூசி – என் கேள்விகள்

எனக்கு ஏதேனும் உடல்நலக் குறைவு இருந்தால் (நீரிழிவு நோய், புற்றுநோய் மற்றும் மற்ற அசாதாரண நிலை) நான் தடுப்பூசி போடலாமா?

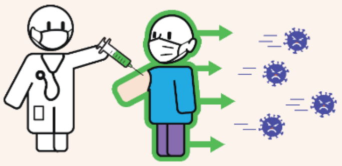

ஆம்

உங்களுக்கு ஏதேனும் உடல்நலக் குறைவு இருந்தால், அவசியம் நீங்கள் தடுப்பூசி போடவேண்டும். ஏனென்றால் நீங்கள் மிக எளிதாக மிகவும் மோசமான கோவிட் வைரஸை உங்கள் உடம்பில் பெற்றுக்கொள்வீர்கள். இந்த தடுப்பூசி அந்த வைரஸை எதிர்த்து போராட உதவும்.

எனக்கு கோவிட்-19 ஏற்கனவே வந்திருந்தால், நான் கோவிட் தடுப்பூசி போட வேண்டுமா?

ஆம்

நீங்கள் கோவிட்-19ஆல் ஏற்கனவே பாதிக்கப்பட்டு இருந்தாலும், தடுப்பூசி போட்டு கொள்வது அவசியம் ஆகும். இதை நீங்கள் உடல்நிலை சரியான 3 முதல் 6 மாதங்கள் இடைவெளியில் ஒரு முறை போட்டுகொள்ளலாம் (இரண்டு முறைகள் பதிலாக).

நான் தடுப்பூசி போட்டுக்கொண்டால், சாதாரணமாக மாஸ்க் போடாமல் என்னால் இருக்க முடியுமா?

இல்லை

நீங்கள் தடுப்பூசி போட்டிருந்தாலும், அனைத்து மக்களும் தடுப்பூசிகளை பெரும்வரை **மாஸ்க் போட்டு உங்களை பாதுகாத்துக்கொள்ள வேண்டும்.**

நான தடுபபூசி போட்டுக்கொண்டால், எளிதாக பயணம் செய்ய முடியுமா?

இல்லை

நீங்கள் தடுப்பூசி பெற்றிருந்தாலும் அனைத்து மக்களும் தடுப்பூசி பெரும்வரை **பயணம் செய்யும் 72 மணி நேரம் முன்பு பி.சி.ஆர் பரிசோதனை செய்ய வேண்டும்,** இந்த பரிசோதனை இலவசமானது மற்றும் வலியற்றது. நீங்கள் பயணம் செய்யும் முன்பு நீங்கள் பயணம் செய்யும் நாட்டின் விதிமுறைகளை அறிந்து கொள்வது அவசியமாகும்.